Nieuwsbrief KBO Heesch.

Uitgave 15 april 2024 - Editie 65

Woordje bestuur: Missie

Vanoudsher denken we bij het woord 'missie' aan die heldhaftige mannen en vrouwen die naar vreemde (meest warme) streken vertrokken om daar het geloof te verkondigen. In deze moderne tijd wordt het woord 'missie' vaker gebruikt om aan te geven wat de kernopdracht van een organisatie of bedrijf is.

Op onze laatste Algemene Ledenvergadering hebben we onze missie voor de komende vijf jaar vastgesteld. De KBO Heesch ziet als zijn reden van bestaan en belangrijkste taak: ontmoeting, ondersteuning en belangenbehartiging ter wille van alle senioren van Heesch e.o.

Er worden nogal wat activiteiten georganiseerd door de KBO. De meeste daarvan hebben als belangrijkste doel ontspanning en de ontmoeting met anderen. Of het nu om wandelen, fietsen, bridgen, biljarten of kaarten gaat of om rummikub, bingo, handwerken, jeu de bouiles, zingen of lekker eten - overal zit het aspect van ontmoeting en ontspanning in.

Daarnaast proberen we mensen te ondersteunen met een helpdesk om hun digitale vaardigheden te vergroten, met informatie over zaken die voor senioren van belang zijn, met praktische hulp bij het invullen van belasting- en andere formulieren, met persoonlijke aandacht bij lief en leed en -meest recent- met een aanbod om voedingswaren gratis af te halen, waardoor iemand met een bescheiden inkomen net iets meer geld over kan houden om leuke dingen te doen (zie het artikel verderop in deze nieuwsbrief).

Een laatste aspect van onze missie ('belangenbehartiging') is niet zo zichtbaar, maar gebeurt wel degelijk. Het bestuur is op lokaal niveau betrokken bij allerlei initiatieven en overlegsituaties waar de belangen van senioren in het geding zijn. Of het nu gaat om veiligheid in de openbare ruimte, het uitvoeringsprogramma Breed Maatschappelijk Beleid, de werkgroep Dementievriendelijk Bernheze of de initiatiefgroep Aanpak Eenzaamheid – het bestuur praat mee aan tafel en levert een bijdrage vanuit de kennis en belangen van onze leden. Op provinciaal en landelijk niveau wordt met bestuurders en politici gesproken over zaken die voor senioren van belang zijn (o.a. pensioenen en AOW, maar ook zorg, wonen en vervoer).

Vanuit onze missie willen we als bestuur en vereniging de komende jaren gaan werken aan diverse zaken om onze vereniging van belang te doen zijn in de Heesche samenleving in het algemeen en voor de senioren in het bijzonder.

Daartoe moet ook de bestuurscapaciteit versterkt worden: we zoeken nog een bestuurslid voor de portefeuille Zorg & Welzijn en we gaan op zoek naar een aantal mensen die het bestuur willen ondersteunen bij specifieke bestuurstaken (bv. materiaal-beheer, coördinatie vrijwilligers, publiciteit, fondsenwerving). We streven er ook naar dat de organisatie van bepaalde activiteiten niet afhankelijk is van één persoon, maar dat betreffende activiteit ook door kan gaan als zo'n kartrekker plotseling of tijdelijk wegvalt.

Bij alles wat we ondernemen laten we ons sturen door bepaalde kernwaarden zoals gastvrijheid, (sociale) veiligheid en zingeving. Onze vereniging dient een club te zijn waar mensen zich thuis (kunnen) voelen, waarbij we heel goed beseffen dat we een groot leeftijdspotentieel bestrijken. We zijn er voor senioren vanaf ongeveer 55, maar de pas gepensioneerden hebben wellicht andere behoeften dan de 85-plussers. We gaan daarom zoeken -in overleg met de diverse doelgroepen- naar activiteiten die bij bepaalde leeftijdsgroepen passen, zodat onze vereniging ook voor jonge senioren aantrekkelijk kan zijn.

Kortom: veel ambitie, maar ook veel enthousiasme, omdat we ons als bestuur gedragen en gesteund weten door heel veel leden, hetgeen nog eens onderstreept werd door de grote opkomst bij de laatste Algemene Ledenvergadering. We gaan aan het werk.

Jack de Groot
Bestuurslid Communicatie

Wilma Slaats onze nieuwe voorzitter

Mag ik me even voorstellen .....Wilma Slaats...

De vraag of ik het bestuur van de KBO wilde komen versterken kwam voor mij op een goed moment. Ik heb een poosje geleden een intensieve tijd als mantelzorger afgesloten. Nu heb ik tijd en wil ik me graag inzetten voor de Heesche gemeenschap.

Ik ben geboren in 1954 en opgegroeid in de Schoonstraat, in de boerderij naast de Heemschuur. Na ons huwelijk gingen Carel en ik aan de Denneboomstraat wonen. We hebben 3 dochters en 4 kleinzoons.

Ik startte mijn werkzame leven als kleuterleidster in Heesch, op Pippeloentje, wat later opging in de Emmausschool. Daarna werd ik hoofd van een school in Berlicum. Toen onze oudste werd geboren stopte ik met werken. Dit was toen nog gebruikelijk.

Vrijwilligerswerk kwam hiervoor in de plaats: binnen de parochie en in het schoolbestuur, waar ik me zo’n 10 jaar heb ingezet als secretaris en voorzitter.

Inmiddels was ik weer gaan studeren, orthopedagogiek en psychologie in Nijmegen. Ik vond een baan bij de Onderwijsbegeleidingsdienst, waar ik psychologisch onderzoek bij leerlingen verrichte, leraren coachte en ouders adviseerde.

Vervolgens heb ik jarenlang bij de Herman Broerenschool, nu HUB, te Rosmalen gewerkt. Het werken met speciale kinderen en jongeren, hun ouders en leerlingen vond ik geweldig, maar ook intensief. Gaandeweg kreeg ik ook managements- en beleidsmatige taken. Ook zat ik in regionale en landelijke werkgroepen en verzorgde scholing.

Geleidelijk aan heb ik mijn werk (bijna) afgebouwd en geniet ik samen met Carel van vrije tijd. Mijn belangrijkste hobby's zijn, tuinieren, tennissen, wandelen, hardlopen en met de camper op pad gaan.

Bij mijn nadere kennismaking met de KBO werd ik positief verrast door de vele actieve en enthousiaste leden en vrijwilligers en de grote diversiteit aan activiteiten. Ik vind het een mooie uitdaging om deze prachtige vereniging als voorzitter te gaan leiden.

Ik wil er aan meewerken dat ieder zich thuis voelt in de vereniging en er haar/zijn ontspanning kan vinden met die activiteit die haar/hem aanspreekt. Het nieuwe beleidsplan zal voor het bestuur de koers voor de komende tijd gaan bepalen.

Ik hoop me snel in te kunnen werken en vele leden te ontmoeten.

KBO-dag 2024

We zetten ook dit jaar weer een prachtige traditie voort.
's Ochtends een bijeenkomst in de kerk en 's middags in de grote zaal van de Pas.

Programma KBO-dag

10.30 uur viering in de kerk met aansluitend koffie met iets lekkers in de aangrenzende ruimte. Opgeven niet noodzakelijk.
Vanaf 13.30 uur is de zaal van de Pas open en om 14.00 uur start het programma "DAAR GAAT IE DAN".

Kosten voor de middag € 5 per persoon, contant te betalen bij binnenkomst van de zaal.

Opgeven tot uiterlijk 19 april 2024 bij Jeanne Verstegen, tel 0654994528 of bij Annie Fransen, tel. 0610667278 of via de mail: evenementen@kboheesch.nl.
Aanmelden svp niet via de website.

Van harte welkom in de kerk en/of in de Pas.

De Evenementen commissie
Annie, Jeanne en Frans

Lees verder

KBO Bridge nieuws

KBO-PAASBRIDGE DRIVE op woensdag 27 maart

Een biljarttafel met een mooi geel paaskleed. Daarop een grote mand gevuld met zakjes met allerlei paaseitjes die later mee naar huis werden gegeven aan alle deelnemers. De rest van de tafel gevuld met allemaal gele paasbloemen als prijzen. Wat een gezellige binnenkomst.

De deelnemers werden willekeurig ingedeeld in 2 lijnen en aan ieder werd ook nog een consumptiebon uitgereikt .

Klik verder

Aan tafel bij Gerda

Onze koks gaan weer koken……..Eten bij Gerda.

Als vanouds koken onze koks een heerlijk 3 gangen diner voor alleenstaande KBO leden.
De kosten: € 7,50, graag contant en gepast te betalen bij binnenkomst .
Ontvangst: 17.15 - 17.30 uur in kookstudio van de Eijnderic, ’t Dorp 92 Heesch

In Mei koken we op donderdag 23e en op woensdag de 29e. Aanmelden kan tussen 6 en 10 mei.
In Juni koken we op de donderdag de 6e en woensdag de 26e. Aanmelden kan tussen 28 mei en 3 juni.
In Juli koken we op donderdag de 11e en woensdag de 17e. Aanmelden kan tussen 2 en 5 juli.

Vergeet niet je tijdig aan te melden, graag telefonisch bij Jeanette: 06-30829569.
Je bent van harte welkom!
Kookwerkgroep KBO

Lees verder

Help! Kortsluiting in het zenuwstelsel...

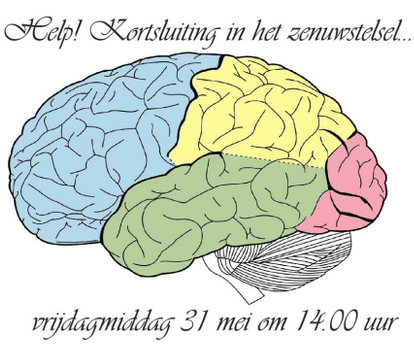

Op vrijdagmiddag 31 mei om 14.00 uur gaat dr. Hans Manders u in SCC De Pas iets vertellen over het ouder wordende brein, de neurologische ouderdomsziektes met als thema:
Help! Kortsluiting in het zenuwstelsel…
Naast de opslag van kennis, indrukken, vaardigheden en emoties, is ons zenuwstelsel vooral betrokken bij het aansturen van ons lichaam. Zonder de elektrische signalen, die via de zenuwen naar de organen worden gestuurd, staat ons lichaam letterlijk en figuurlijk stil. Ons zenuwstelsel stelt ons als lichaam in staat om te functioneren en contact met onze omgeving te maken. Helaas is alles in het leven aan slijtage of bepaalde ziektes onderhevig.

Iedereen is welkom, dus ook niet KBO leden. De toegang is gratis, maar consumpties zijn voor eigen rekening.
Aanmelden is verplicht: Dit kunt u doen op donderdag 23 mei van 10.00 – 11. 00 uur in het café van CC De Pas
Mocht u onverhoopt toch niet kunnen komen, laat ons dit dan even weten: (06-11425920)

Klik verder

Reiscommissie

Dagtocht Beekse Bergen

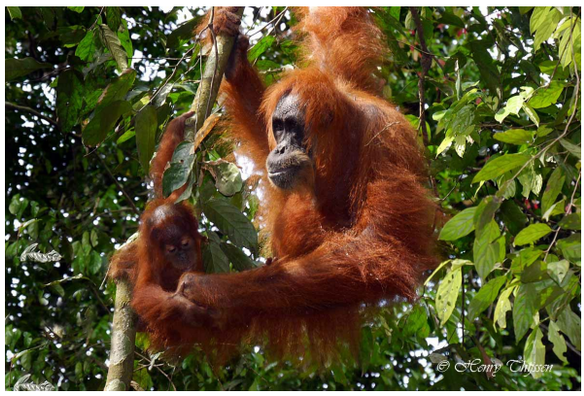

Ga mee met de dagtocht naar de Beekse Bergen op 23 mei!
Maak kennis met alle wilde dieren van Safaripark Beekse Bergen!

Programma: We rijden vanaf De Misse om 9.00 uur naar de Beekse Bergen waar we ontvangen worden met koffie en gebak. Hierna maken we een rondrit met de safari bus waarbij we deskundige uitleg krijgen!
Tijdens de unieke safariroute ontmoeten we meer dan 100 verschillende diersoorten, met ieder een eigen verhaal en gewoontes. Hierna kunt u genieten van een Lunch in restaurant de Hemel in Hilvarenbeek.

Dagtocht Dinercruise

De KBO reiscommissie en reisorganisatie BTR kunnen u dit jaar weer een gezellige boottocht aanbieden en wel op 16 september aanstaande.

Het vertrek is in Heesch bij de Pas om 9.30 uur. Met de touringcar wordt er naar Kerkdriel gereden waar ingescheept wordt op partyschip de Columbus. Nadat de trossen los zijn krijgt iedereen koffie/thee met appelgebak aangeboden.

De mooie vaarroute gaat via pittoreske plekjes richting Woudrichem en in de middag wordt een heerlijk 3 gangen diner geserveerd.
In het vestingstadje Heusden, waar de Columbus aanmeert, is de mogelijkheid het centrum te bezoeken. Na terugkeer op de boot wordt nog een borrelhapje gepresenteerd, waarna de boot verder vaart en in Woudrichem afmeert.

Sfeervolle Kerstreis naar Engeland

Namens de reiscommissie KBO en reisorganisatie BTR willen we inventariseren of er animo is om dit jaar een kerstreis te maken naar Engeland-Londen van donderdag 21 tot en met maandag 25 november. Tijdens deze reis kunt u genieten van de sfeervolle kerstambiance in Londen.

Kosten € 525 p.p. + administratiekosten.
Toeslag €80 voor een 1 persoonskamer
Verzorging halfpension

Bij interesse lees verder

Bingo 5 mei

I.v.m. moederdag is onze gezellige bingomiddag niet op de 2e maar op de 1e zondagmiddag van mei en wel op 5 mei in de Missezaal van de Pas.

De bingo begint om 14.00 uur, inloop vanaf 13.30 uur.
Iedereen is van harte welkom.

KBO leden betalen € 6,00, introducees €8,50.
Consumpties zijn voor eigen rekening.

Lees verder

"Hoera, het is zondag, kom erbij"

"De verdwenen molens van Heesch en Nistelrode"

Zondag 5 mei wordt de tweewekelijkse bijeenkomst "Hoera, het is zondag, kom erbij" opgeluisterd met een diapresentatie over de verdwenen molens in Heesch en in Nistelrode. Er zal verteld worden over het ontstaan van de molens, over de plek waar de molens hebben gestaan en over de functie van de molens.

Daarnaast zal er aandacht zijn voor de verschillende anekdotes die er over gebeurtenissen rond de molens te vertellen zijn.

De diaserie zal verzorgd worden door Ad van de Akker en Mart Jenniskens en zal ongeveer inclusief pauzes anderhalf uur duren. De presentatie begint om 13.00uur in zaal Den Herd in CC de Pas aan de Misse in Heesch.

Eten over

Velen van ons hebben wel van de Voedselbank gehoord, een instantie waar mensen die volgens de definitie net onder de armoedegrens leven regelmatig allerlei voedingswaren kunnen ophalen.

Het gaat dan vaak om producten die over zijn in winkels, die tegen de houdbaarheidsdatum aanlopen of anderszins niet meer gemakkelijk verkocht worden.

In de gemeente Bernheze is er geen Voedselbank, maar er is wel een initiatief -ontstaan in Nistelrode- waardoor een groep die zich “Eten over” noemt in staat wordt gesteld om voedingswaren uit te delen aan mensen die het niet zo breed hebben.

Lees verder

Bloemschikken

Paasbloemstuk met Nicolien Banken op 27 maart

De belangstelling voor het bloemschikken wordt elke keer groter en dat is natuurlijk een opsteker voor Nicolien die ons elke keer weer weet te verrassen met prachtige werkstukken. Je hoeft echt geen bijzonder talent te hebben om hieraan deel te nemen, nee..met veel enthousiasme gaan we aan de slag en Nicolien begeleidt ons van begin tot einde. En zo zie je stap voor stap je eigen creatie ontstaan.

Er komt een extra bloemschikcursus deze zomer
Deze zal zijn op woensdagmorgen 31 juli van 9:30-11:30 uur

Lees verder

Cursus Digisterker

Bibliotheek Heesch, heeft weer een cursus "Digisterker" in samenwerking met docenten van de KBO helpdesk met goed resultaat afgerond.

De cursus Digisterker is voor het leren omgaan met Digid. Een programma, Digisterker, dat wordt gebruikt om veilig te kunnen werken met alle programma's van de overheid. Zoals belastingdienst, gemeente, UWV, Rijbewijs verlengen en nog veel meer.

Heb je interesse om deze cursus te volgen: Geef je dan op via : 0412 - 451 857
of via : contactheesch@nobb.nl of aan de balie van de bibliotheek.

Lees verder

Thema-avond door de logopedist

Op maandag 15 April organiseert Stichting GezondheidsVoorlichting Heesch een avond over logopedie.

Op deze avond zal Anne-Gitte Miedema, ervaren logopediste, werkzaam in Heesch en omgeving , alles wat met communicatie te maken heeft de revue laten passeren.
Ze werkt met zowel kinderen als volwassenen.
Heeft een breed aandachtsgebied.

Stichting Gezondheids-Voorlichting Heesch

De avond start om 19.30 uur in CC De Pas.
De zaal is open vanaf 19.00 uur. De toegang is gratis .

Wij hopen u allen te verwelkomen,
graag tot ziens.

Lees verder

Steffie maakt uitleg over Slachtofferhulp

Ben jij slachtoffer geworden van een strafbaar feit, zoals een inbraak, fraude of misbruik? Dan maakt dit vaak veel indruk.
Misschien ben je geschrokken, bang of verdrietig. Wanneer je iets vervelends meemaakt, komt er veel op je af.
Je moet van alles regelen. Slachtofferhulp kan jou dan goed helpen.

Wanneer?

Slachtofferhulp Nederland is een organisatie die jou kan helpen als je slachtoffer bent geworden van een strafbaar feit.
Ook kan Slachtofferhulp je helpen wanneer je een verkeersongeval hebt meegemaakt of hebt zien gebeuren.

Waarmee?

Slachtofferhulp kan jou helpen bij het regelen van zaken. Bijvoorbeeld wanneer je aangifte wilt doen.
Heb je hulp nodig bij een strafzaak? Dan geven ze gratis juridisch advies.
Ook kan je bij hun je verhaal kwijt. En heb je meer hulp nodig?
Dan kunnen ze vertellen waar je verder geholpen kan worden.

Heel Nederland

Slachtofferhulp is altijd gratis. Je kan door heel Nederland hulp krijgen. Bel dan met Slachtofferhulp op 0900-0101.
Of chat met een medewerker via de website Slachtofferhulp.nl.

Meer weten?

Wil je meer weten over Slachtofferhulp? Of heb je last van stressklachten na een vervelende gebeurtenis?
Kijk dan eens op Slachtofferhulp.steffie.nl. Hier vertelt Steffie meer over Slachtofferhulp en over stressklachten.

Klik hier voor uitleg

Oproep voor de werkgroep lief en leed

De werkgroep lief en leed verzorgt namens KBO Heesch alle contacten die te maken hebben met lief en leed binnen de vereniging.

Samen staan ze garant voor het bezoek met een kleine attentie voor alle jubilarissen: mensen die 80, 85, 90 of 95 jaar oud worden. In de afgelopen jaren waren dat er meer dan 100 per jaar.

Daarnaast bezorgen zij een condoleance in geval een van de leden komt te overlijden (afgelopen twee jaar gemiddeld 45 per jaar).

Alleen al voor felicitaties en condoleances gaan de leden van de werkgroep gemiddeld dus drie keer per week op stap. Daarnaast wil de werkgroep ook aandacht geven aan de zieken – mensen die een ongeval hebben gehad of mensen die in het ziekenhuis hebben gelegen of anderszins aan huis gekluisterd zijn.

De werkgroep kan voor al haar werkzaamheden aanvulling gebruiken. Velen doen dit al jaren en zijn ook de jongsten niet meer – vandaar dat we zoeken naar ‘fris bloed’ voor de werkgroep.

Alle info zie website

Een nieuwe naam? .....Nog even wachten.....

Leden hebben gekozen voor *Senioren Netwerk Brabant en Zeeland* als nieuwe naam voor KBO-Brabant/Zeeland.

De invoering van deze naam laat echter nog even op zich wachten. Allereerst moet de bisschop van het bisdom Den Bosch toestemming geven voor de naamswijziging. Dat staat zo in de statuten.

Vervolgens moet het nieuwe beeldmerk worden geregistreerd. Het streven is de naam en het nieuwe logo op ons congres van 1 juni officieel te presenteren.

Afdelingen die voor die tijd met hun leden over een mogelijk nieuwe naam willen spreken kunnen dat zeker al doen. Pols de wensen van de leden. Willen de leden (in meerderheid) liever de oude naam houden? Of voelen zij meer voor *Senioren Netwerk* (met de naam van de Afdeling erachter)? Of zijn er andere voorstellen? Als de voorkeur van de leden gepeild is, kunnen er later snel grote stappen worden gezet.

Meer weten.....

Seniorweb

Wat is het nieuwe iDEAL?

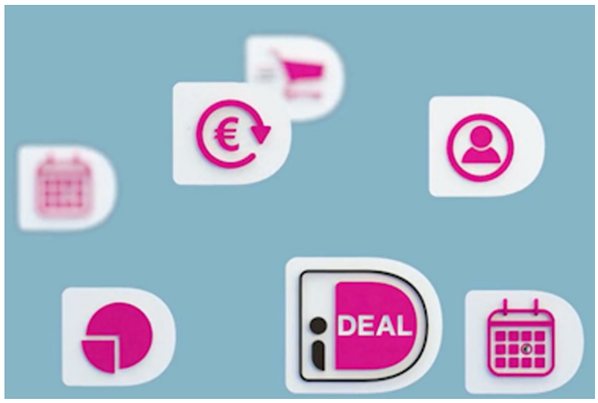

Nieuwe iDEALOnline betaalmethode iDEAL vernieuwt. Een nieuwe betaalpagina, persoonlijke profielen en 'snel bestellen'. Wat gaat u ervan merken?

Een nieuwe lente, een nieuwe iDEAL

Deze lente brengt een vernieuwd iDEAL met zich mee. Uiterlijk 1 juli 2024 is de vernieuwing volledig doorgevoerd. De komende periode krijgt u er dus mee te maken. De eigen bank laat weten wanneer het nieuwe iDEAL voor u klaarstaat.
Wat is iDEAL ook alweer?

iDEAL is een betaalsysteem. Iedereen die internetbankieren gebruikt, kan ermee betalen. iDEAL leidt gebruikers naar de site of app van hun eigen bank. De betaling gaat direct van de bankrekening naar die van de webwinkel. Praktische alle Nederlandse webwinkels bieden een betaalmogelijkheid via iDEAL aan. Omdat betaling via de eigen bank loopt, is iDEAL een veilige betaalmethode. IDEAL bestaat inmiddels bijna 20 jaar.

Lees verder

Repaircafé en Kluscafé

Repaircafé Heesch
Iedere 1e woensdag van de maand van 13:00-16:00 uur zitten vrijwilligers klaar om uw reparatie in ontvangst te nemen in de zaal aan de zijkant van de kerk, Kerkstraat 2 in Heesch.

Kluscafé Loosbroek
Mocht u op woensdag niet in de gelegenheid zijn dan is er ook een Kluscafé in Loosbroek voor alle inwoners van Bernheze.
Datum: 3e zaterdag van de maand in 2024
Locatie: Harrie van Zoggel, Achterdonksestraat 7 Loosbroek

Lees verder

Activiteitenkalender KBO Heesch

Seniorenvereniging KBO Heesch

KBO Heesch
Actief en
Inspirerend

Jaarprogramma 2024

Speciale activiteiten april	
Ma 1 apr	Pasen, geen activiteiten
Wo 3 apr	Aan de praat, Creapas
Do 4 apr	Bridgecursus, de Goeikamer
Zon 7 apr	Hoera, 't is zondag, d'n Herd
Di 9 apr	Fotoclub, Dorsvloer
Do 11 apr	Bridgecursus, de Goeikamer
Do 11 apr	Aan tafel bij Gerda, Eijnderic
Do 11 apr	Algemene Leden Vergadering, grote zaal
Vrij 12 apr	Dansen, de Misse
Wo 17 apr	Aan tafel bij Gerda, Eijnderic
Zon 21 apr	Hoera, 't is zondag, d'n Herd
Vrij 26 april	**KBO-dag (ochtend/middag)**
Vrij 26 apr	Uitdelen INFO, d'n Herd

Speciale activiteiten mei	
Wo 1 mei	Aan de praat, Creapas
Zon 7 mei	Hoera, 't is zondag, d'n Herd
Zon 7 mei	Bingo, de Misse *verdwenen molens van Heesch/Nistelrode*
Do 9 apr	Hemelvaart, geen activiteiten
13-17 mei	Vakantiereis Bitburg
Di 14 mei	Fotoclub, Dorsvloer
Zon 19 mei	Pinksteren, geen activiteiten
Ma 20 mei	Pinksteren, geen activiteiten
Do 23 mei	Aan tafel bij Gerda, Eijnderic
Wo 29 mei	Aan tafel bij Gerda, Eijnderic
Vrij 31 mei	Uitdelen INFO, d'n Herd
Vrij 31 mei	Themamiddag: *Help! Kortsluiting in het zenuwstelsel*

Wekelijkse activiteiten	maandag	dinsdag	woensdag	donderdag	Vrijdag	zondag
Helpdesk, De Pas in de CreaPas	10.00 – 12.00					
Fietsen lang (apr/okt), kerk	9.00					
Biljarten competitie, in d'n Herd		12.30 – 17.00				
Jeu de Boules, Heesch/Teeffelen		13.30 – 16.00				
Sjoelen, De Pas in de Misse zaal		14.00 – 16.00				
Rummikub, De Pas in de Misse zaal		14.00 – 16.00				
Vrij biljarten, De Pas in d'n Herd		18.30 – 22.00				
Kaarten, De Pas in d'n Herd		19.00 – 22.00				
Keezen, De Pas in d'n Herd		19.30 – 22.00				
Nordic walking, buiten bij De Pas			9.30 – 11.00			
Meer bewegen voor ouderen, de Misse zaal			10.30 – 11.30 11.30 – 12.30			
Bridgen, De Pas in de Misse zaal			13.00 – 16.00			
Fietsen kort, kerk			13.30			
Vrij biljarten, De Pas in d'n Herd				9.00 – 12.00		
ConAmore, De Pas in de Misse zaal				10.00 – 12.00		
Handwerken, De Pas in d'n Herd				10.00 – 12.00		
Wandelen, de Misse				9.30 – 11.00		
Wandelen opstappers, de Misse				9.00 – 12.00		
Biljarten competitie, in d'n Herd				12.30 – 17.00		
Dansen, 2e vrijdag/mnd, de Misse					20.00 – 23.30	
Hoera 't is zondag, kom je ook? D'n Herd, elke even week						11.30 – 16.00

In de maak *	Wanneer	Bijzonderheden
Groepsreis naar Bitburg (Dld)	Maandag 13 t/m vrijdag 17 mei	Inschrijven, zie INFO
Diner Cruise Woudrichem	Maandag 16 september	Inschrijven, zie INFO
Kerstreis naar Londen	Donderdag 21 t/m maandag 25 nov.	Inschrijven, zie INFO
** Activiteiten in deze rubriek zijn nog niet definitief, maar komen er aan.*		

Zie hier het jaarprogramma

Reserveren van ruimte in De Pas

De eerstvolgende INFO wordt op **26 april 2024** weer bezorgd.

De eerstvolgende inleverdatum voor kopij is **12 april**

Daarnaast verzenden we ook nog de Nieuwsbrief.
Deze komt 1x per maand rond de 15e uit. Het komende jaar gaan we ook, bij belangrijk nieuws, de nieuwsbrief tussendoor verzenden.

Hou ook onze website en onze facebook pagina in de gaten, deze wordt regelmatig bijgehouden.

Ga naar website KBO Heesch

Rooster inzenden kopij en ontvangen INFO en Nieuwsbrief

Klik hier voor het ontvangen van de nieuwsbrief

Welkom bij de Koepel Gepensioneerden

Koepel Gepensioneerden

De Koepel gepensioneerden is de grootste seniorenorganisatie in Nederland, met voor de belangenbehartiging inzetbare deskundigheid op de terreinen pensioenen en inkomen, zorg, welzijn en wonen.

Aangesloten zijn ruim 150 organisaties van gepensioneerden en de seniorenorganisaties KBO-Brabant en FASv.

De grootste seniorenorganisatie in Nederland met ruim 150 organisaties van gepensioneerden en de seniorenorganisaties KBO-Brabant en FASv.

Wilt u op de hoogte blijven, meldt u dan aan voor de nieuwsbrief

Lees hier de nieuwsbrief van Koepel Gepensioneerden

Klik hier voor de laatste Nieuwsbrief Onsmagazine

Klik hier voor de website Onsmagazine

Dit is de tweewekelijkse nieuwsbrief van KBO-Brabant. Belangenvereniging van 120.000 senioren in Brabant.

Nieuwe lezers heten wij hierbij van harte welkom!

Wilt U zich aanmelden voor de nieuwsbrief Ons Actueel "Klik hier"

KBO Brabant Ons Actueel

Nieuwsbrieven Ons Actueel

Activiteiten kalender van "de Pas".

Klik op **klik hier voor meer .....** om te weten welke activiteiten "de Pas" de komende tijd voor U heeft gepland.

Klik hier voor meer .....

FIETSplezier
Michel vd Weijning
't Dorp 22E
HEESCH
0412 451523

Wees Welkom!!

Voor een onderhoudsbeurt aan uw fiets in onze werkplaats of voor een kijkje in onze showroom!!!
Wij staan graag voor u klaar.

Huisartsen Hiemstra

van Cruchten
huisartsenpraktijk

ALFERINK
OPTICIEN
't Dorp 31 5384 MB Heesch T 0412 451003
info@alferinkoptiek.nl www.alferinkoptiek.nl
Als KBO-lid: bij aanschaf van een montuur
10% korting

VAN LITH
UITVAARTZORG

DOCFALAAN 2, 5342 HZ OSS

0412 - 623173

Dé Maaltijdservice
LEKKERE EN GEZONDE MAALTIJDEN AAN HUIS

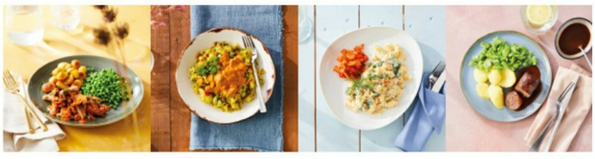

In samenwerking met:

Van de redactie Nieuwsbrief

Deze e-mail is verstuurd aan {{email}}.• Als u geen nieuwsbrief meer wilt ontvangen, kunt u zich hier afmelden. • U kunt ook uw gegevens inzien en wijzigen. • Voor een goede ontvangst voegt u nieuwsbrief@kboheesch.nl toe aan uw adresboek.

Ons adres
De Pas, D'n Herd
De Misse 4
5384 BZ Heesch

KBO - Heesch

Secretariaat
communicatie@kboheesch.nl

Deze e-mail is verstuurd aan {{email}}.• Als u geen nieuwsbrief meer wilt ontvangen, kunt u zich hier afmelden. • U kunt ook uw gegevens inzien en wijzigen. • Voor een goede ontvangst voegt u nieuwsbrief@kboheesch.nl toe aan uw adresboek.

Laposta